

PROGRAM CODE

प्रोग्राम कोड

2 2

PAPER-I (पेपर-I)

(Question Booklet / प्रश्न पुस्तिका)

Q.B. Number:

Q.B. Series: A

DO NOT OPEN THIS QUESTION BOOKLET UNTIL ASKED TO DO SO

जब तक कहा न जाए इस प्रश्न पुस्तिका को न खोलें

Important: Please refer to your admit card while filling in details in this Question Booklet.

महत्वपूर्ण: कृपया अपने प्रवेश पत्र को देखकर प्रश्न पुस्तिका में विवरण भरें

The written test structure is as given below / लिखित परीक्षा संरचना नीचे दी गई है

Test Components परीक्षण घटक	Question Nos. प्रश्न-संख्या	No. of Questions कुल प्रश्न	Questions to be Attempted (Total Marks) कुल प्रश्न हल करने हैं (कुल अंक)	Answers to be marked/ written on उत्तर किस पर लिखना है
Part A: Objective Type (MCQ) भाग-A: वस्तुनिष्ठ टाइप	1 – 20	20	20 (20 Marks)	OMR उत्तर पत्रक
Part B: Objective Type (MSQ) भाग-B: वस्तुनिष्ठ टाइप	21 – 35	15	15 (30 Marks)	

Please read instructions on the back cover carefully. पिछले कवर पर दिए गए अनुदेशों को ध्यान से पढ़िए।

Use blue/black ball point pen to fill in the following particulars.

कृपया निम्नलिखित जानकारियां को भरने के लिए नीले/ काले बॉल पॉइंट पेन का प्रयोग करें।

Roll No. / अनुक्रमांक

--	--	--	--	--	--	--	--

NOTE : Confirm that the 1st and 2nd digits of your Roll No. are

टिप्पणी: सुनिश्चित कर लें कि आपके रोल नं. के प्रथम एवं द्वितीय अंक

2	2
---	---

If not bring it to the notice of the invigilator.

हैं। यदि नहीं, तो इसे निरीक्षक की जानकारी में लाएं।

Name of Candidate / परीक्षार्थी का नाम:.....

Signature of Candidate

परीक्षार्थी के हस्ताक्षर

--

Signature of Invigilator

निरीक्षक के हस्ताक्षर

--

This Question Booklet is to be returned on completion of the test.

परीक्षा पूरी होने पर यह प्रश्न पुस्तिका लौटा दें।

INSTRUCTIONS TO CANDIDATE

1. Fill up the necessary information in the space provided on the cover of Question Booklet and the OMR Answer-Sheet before commencement of the test.
2. **The duration of the Paper-I is 90 minutes.**
3. Please check for completeness of the Question Booklet immediately after opening.
4. There are **35 objective type questions in Paper-I (Part-A and Part-B).**
5. **Part-A contains 20 questions.** Each question has **FOUR** options (A), (B), (C) and (D). **ONLY ONE** of these four options is the correct answer. For each question, choose the option corresponding to the correct answer.
Answer to each question will be evaluated according to the following marking scheme:
Full Marks: +1 If **ONLY** the correct option is chosen;
Zero Marks: 0 If none of the options is chosen (i.e. the question is unanswered);
Negative Marks: -0.25 In all other cases.
6. **Part-B contains 15 questions.** Each question has **FOUR** options (A), (B), (C) and (D). **ONE OR MORE THAN ONE** of these four option(s) is (are) correct answer(s). For each question, choose the option(s) corresponding to (all) the correct answer(s).
Answer to each question will be evaluated according to the following marking scheme:
Full Marks: +2 If only (all) the correct option(s) is(are) chosen;
Partial Marks: +1.5 If all the four options are correct but **ONLY** three options are chosen;
Partial Marks: +1 If three or more options are correct but **ONLY** two options are chosen, both of which are correct;
Partial Marks: +0.5 If two or more options are correct but **ONLY** one option is chosen and it is a correct option;
Zero Marks: 0 if none of the option is chosen (i.e the question is unanswered).
Negative Marks: -0.25 In all other cases.
7. In case of any ambiguity in translation, the English version will be deemed authentic.
8. Objective type Answers are to be marked on the OMR Answer-Sheet, which is provided separately.
9. Use only **Blue/Black Ball Point Pen** to darken the circle/oval for answering.
10. Once a/an circle/oval is darkened as answer to the question, it is final. Answer option once darkened cannot be changed.
11. Rough work, if any, is to be done on the Question Booklet only. No separate sheet will be provided/used for Rough Work.
12. **Calculator, Mobile, etc., are not permitted inside the examination hall.**
13. Candidates seeking, receiving and/or giving assistance during the test will be disqualified.
14. Appropriate civil/criminal proceedings will be instituted against the candidate taking or attempting to take this Question Booklet or part of it outside the examination hall.
15. The right to exclude any question(s) from final evaluation rests with the testing authority.
16. Do not seek clarification on any item in the question booklet from the test invigilator. Use your best judgment.

This Question Booklet and OMR Answer Sheet are to be returned on completion of the test.

Part -A

- 1 Goneril, Regan and Cordelia are characters from which work of William Shakespeare?
- A) 'Macbeth' B) 'A Midsummer Night's Dream'
C) 'King Lear' D) 'Hamlet'

गोनेरिल, रेगन और कॉर्डेलिया विलियम शेक्सपियर की किस कृति के पात्र हैं?

- A) 'मैकबेथ' B) 'अ मिडसमर नाइट्स ड्रीम'
C) 'किंग लीयर' D) 'हैमलेट'
-

- 2 Which Indian state hosts the famous 'Hornbill' Festival?
- A) Assam B) Nagaland
C) Manipur D) Arunachal Pradesh

कौन-सा भारतीय राज्य प्रसिद्ध 'हॉर्नबिल' उत्सव की मेजबानी करता है?

- A) असम B) नगालैंड
C) मणिपुर D) अरुणाचल प्रदेश
-

- 3 'The hero with a Thousand Faces' is the title of:
- A) A mythological novel by Amish Tripathi
B) A book on comparative mythology by Joseph Campbell
C) A documentary film directed by Wim Wenders
D) The longest running non-fiction television show in the UK

'द हीरो विद अ थाउजेंड फेसेज' किसका शीर्षक है?

- A) अमीश त्रिपाठी का एक पौराणिक उपन्यास
B) जोसेफ कैंपबेल द्वारा तुलनात्मक पौराणिक कथाओं पर एक किताब
C) विम वेंडर्स द्वारा निर्देशित एक वृत्तचित्र (फिल्म)
D) यूके में सबसे लंबे समय तक चलने वाला गैर-फिक्शन टेलीविजन शो

- 4 Kalamkari, an Indian art form, from the states of Telangana and Andhra Pradesh is by origin a
- A) Pen based art form B) Block printing art form
- C) Wax art form D) Scroll painting art form

कलमकारी, एक भारतीय कला रूप, तेलंगाना और आंध्र प्रदेश राज्यों के किस मूल रूप से निकली है?

- A) कलम कला रूप
B) ब्लॉक प्रिंटिंग आर्ट फॉर्म
C) मोम कला रूप
D) स्कॉल पेन्टिंग आर्ट फॉर्म

- 5 The Hindustani raga, Shree, is traditionally associated with Lord Shiva. It is being traditionally performed at:
- A) Dawn
B) Early evening, after sunset
C) Late night
D) Anytime of the day

हिंदुस्तानी राग श्री, पारंपरिक रूप से भगवान शिव से जुड़ा हुआ है। पारंपरिक रूप से इसे किस समय गाया जाता है?

- A) भोर
B) शाम ढलने के बाद, सूर्यास्त के बाद
C) देर रात
D) दिन के किसी भी समय

- 6 'Life in a Day' is a crowd-sourced documentary film made out of 80,000 video clips all shot on the same day of 24th July, 2010 and were submitted to a website. The website eventually launched the film on the site and made it available for free. The name of the website is:
- A) Facebook B) YouTube
C) Netflix D) Mubi

'लाइफ इन ए डे' एक क्राउड सोर्स डॉक्यूमेंट्री फिल्म है, जो 24 जुलाई, 2010 को एक ही दिन में शूट की गई 80,000 वीडियो क्लिप से बनी है और एक वेबसाइट पर सबमिट की गई है। वेबसाइट ने अंततः फिल्म को साइट पर लॉन्च किया और इसे मुफ्त में उपलब्ध कराया। वेबसाइट का नाम है :

- A) फेसबुक
B) यू ट्यूब
C) नेटफ्लिक्स
D) मूवी

- 7 What does the term ‘OTT’ stand for, in the context of media platforms?
- A) Other than Terrestrial B) On the Top
- C) Over the Top D) Over the Terrestrial

मीडिया प्लेटफॉर्म के संदर्भ में 'ओटीटी' शब्द का पूर्णरूप क्या है?

- A) अदर देन टेरेस्ट्रियल B) ऑन द टॉप
C) ओवर द टॉप D) ओवर द टेरेस्ट्रियल

- 8 Who among the following pair of actors won the prestigious EMMY Awards 2021, for the 'Outstanding Lead Actress' in a drama series and 'Outstanding Lead Actress' in a Limited or Anthology Series respectively?

A) Robin Wright and Anya Taylor-Yoy B) Olivia Coleman and Kate Winslet
C) Gillian Anderson and Claire Foy D) McKenna Grace and Elizabeth Olsen

निम्नलिखित में से किस अभिनेता की जोड़ी ने क्रमशः ड्रामा सीरीज़ में 'आउटस्टैंडिंग लीड एक्ट्रेस' और लिमिटेड या एंथोलॉजी सीरीज़ में 'आउटस्टैंडिंग लीड एक्ट्रेस' के लिए प्रतिष्ठित EMMY पुरस्कार 2021 जीता?

A) रॉबिन राइट और अन्या टेलर-योय B) ओलिविया कोलमैन और केट विंसलेट
C) गिलियन एंडरसन और क्लेयर फोय D) मैककेना ग्रेस और एलिजाबेथ ओल्सेन

- 9 Which among the following known Hindi film songs won both the National Film Awards for Best Lyrics and Best Female Playback Singer?

A) Baira Piya B) Duniya
C) Pinga D) Moh Moh Ke Dhaage

निम्नलिखित में से किस हिंदी फिल्मी गीत ने सर्वश्रेष्ठ गीत और सर्वश्रेष्ठ पार्श्व गायिका के लिए राष्ट्रीय फिल्म पुरस्कार दोनों जीते?

A) बैरी पिया B) दुनिया
C) पिंगा D) मोह मोह के धागे

- 10 Which of the following characters are NOT related to the famous character from literature/ film/ TV shows/ series/ mini-series – Sherlock Holmes?

A) Irene Adler B) Enola Holmes
C) James Moriarty D) Miss Marple

निम्नलिखित में से कौन-सा पात्र साहित्य/ फिल्म/ टीवी शो/ सीरिज/ मिनी-सीरिज - शर्लक होम्स के प्रसिद्ध चरित्र से संबंधित नहीं है?

A) आइरीन एडलर B) एनोला होम्स
C) जेम्स मोरियार्टी D) मिस मार्पेली

11 Bade Ghulam Ali Khan was a famous:

- | | |
|----------------------------------|------------------|
| A) CRICKETER | B) TABLA PLAYER |
| C) HINDUSTANI CLASSICAL VOCALIST | D) SARODE PLAYER |

बड़े गुलाम अली खान किस रूप में प्रसिद्ध थे?

- | | |
|-------------------------------|--------------|
| A) क्रिकेटर | B) तबला वादक |
| C) हिंदुस्तानी शास्त्रीय गायक | D) सरोद वादक |
-

12 Who is the director of the film 'Salaam Bombay'?

- | | |
|----------------|------------------|
| A) Danny Boyle | B) Kaizad Gustad |
| C) Deepa Mehta | D) Mira Nair |

'सलाम बॉम्बे' फिल्म के निर्देशक कौन हैं?

- | | |
|---------------|-------------------|
| A) डैनी बॉयल | B) कैज़ाद गुस्ताद |
| C) दीपा मेहता | D) मीरा नायर |
-

13 The popular TV series, 'Game of Thrones' is the screen adaptation of a book written by:

- | | |
|----------------------|------------------|
| A) J.K Rowling | B) David Benioff |
| C) George R.R Martin | D) D.B Weiss |

लोकप्रिय टीवी सीरिज 'गेम ऑफ थ्रोन्स' किसके द्वारा लिखित पुस्तक का स्क्रीन रूपांतरण है?

- | | |
|-------------------------|------------------|
| A) जे. के राउलिंग | B) डेविड बेनिओफ़ |
| C) जॉर्ज आर. आर मार्टिन | D) डी. बी वीस |
-

14 Who is known for his work, 'The Common Man'?

- | | |
|----------------|----------------|
| A) R.K Laxman | B) M.F Hussain |
| C) Ruskin Bond | D) R.K Narayan |

कौन अपने काम 'द कॉमन मैन' के लिए जाने जाते हैं?

- | | |
|-------------------|------------------|
| A) आर. के लक्ष्मण | B) एम. एफ हुसैन |
| C) रस्किन बांड | D) आर. के नारायण |

15 Which of the following is the National Song of India?

- | | |
|-------------------|---------------------------|
| A) Jana Gana Mana | B) Qadam Qadam Badhaye ja |
| C) Vande Mataram | D) Sare Jahan se Accha |

निम्नलिखित में से भारत का राष्ट्रीय गीत कौन-सा है?

- | | |
|----------------|-----------------------|
| A) जन गण मन | B) कदम कदम बढ़ाए जा |
| C) वंदे मातरम् | D) सारे जहां से अच्छा |

16 Which film won the Best Picture award at the 93rd Academy Awards, 2021?

- | | |
|-----------------|---------------|
| A) 'Nomadland' | B) 'Joker' |
| C) 'The Father' | D) 'Parasite' |

93^{वें} अकादमी पुरस्कार, 2021 में किस फिल्म ने सर्वश्रेष्ठ चित्र का पुरस्कार जीता?

- | | |
|----------------|---------------|
| A) 'नोमैडलैंड' | B) 'जोकर' |
| C) 'द फादर' | D) 'पैरासाइट' |

17 India's first talkie film (i.e. with sound) was:

- | | |
|-------------------------|---------------------|
| A) 'Raja Harishchandra' | B) 'Shree Pundalik' |
| C) 'Kalidas' | D) 'Alam Ara' |

भारत की पहली बोलती फिल्म (उदा. ध्वनि के साथ) थी :

- | | |
|----------------------|-------------------|
| A) 'राजा हरिश्चंद्र' | B) 'श्री पुंडलिक' |
| C) 'कालिदास' | D) 'आलम आरा' |

18 Steenbeck is a brand name associated with films for:

- | | |
|-------------------|--------------------------|
| A) Audio recorder | B) Editing Suite |
| C) Camera lens | D) Director's Viewfinder |

स्टीनबेक एक ब्रांड नाम है, जो फिल्मों के निम्नलिखित किस विकल्प से जुड़ा है?

- | | |
|-------------------|---------------------------|
| A) ऑडियो रिकॉर्डर | B) संपादन सूट |
| C) कैमरा लेंस | D) निर्देशक का व्यूफाइंडर |

19 The movie, 'Shershaah', is based on the life of

- | | |
|---------------------------|-------------------------|
| A) Sher Shah Suri | B) Major Vikas Vohra |
| C) Sher Singh Attariwalla | D) Captain Vikram Batra |

‘शेरशाह’ फिल्म किसके जीवन पर आधारित है?

- | | |
|-----------------------|------------------------|
| A) शेर शाह सूरी | B) मेजर विकास वोहरा |
| C) शेर सिंह अटारीवाला | D) कप्तान विक्रम बत्रा |
-

20 'The Scream' is a famous

- | | |
|--------------------------------|---------------------------------------|
| A) Film by Alfred Hitchcock | B) Composition by artist Edvard Munch |
| C) Photograph by Thomas Barbey | D) Story written by Anton Chekhov |

‘द स्क्रीम’

- | | |
|--|---|
| A) एल्फ्रेड हिचकॉक की एक प्रसिद्ध फिल्म है | B) कलाकार एडवर्ड मूंच का एक प्रसिद्ध कम्पोजिशन है |
| C) थॉमस बार्बी की एक प्रसिद्ध फोटोग्राफ है | D) एंटोन चेखोव द्वारा रचित एक प्रसिद्ध कहानी है |

Part-B

21 Tick the false statement/ statements

- A) Light travels in straight lines
- B) Light needs a medium to travel
- C) Light gets slowed down when it passes from air to denser mediums like glass or water
- D) Light is non-reactive to any material it falls on

असत्य कथन/कथनों पर निशान लगाएँ

- A) प्रकाश सीधी रेखा में गुजरता है
- B) प्रकाश को गुजरने के लिए माध्यम की आवश्यकता होती है
- C) हवा से काँच या पानी जैसे सघन माध्यमों से गुजरने पर प्रकाश की गति धीमी हो जाती है
- D) प्रकाश जिस पदार्थ पर गिरता है उस पदार्थ के प्रति अक्रियाशील होता है

22 Blackmagic Design is the name of

- A) A design book by Ayn Rand
- B) A company that designs and manufactures broadcast and cinema hardware
- C) A company who manufactures the color correction software named Da Vinci Resolve
- D) A particular design in photography

ब्लैकमैजिक डिजाइन किसका नाम है?

- A) आयन रैंड द्वारा एक डिजाइन पुस्तक का
- B) एक कंपनी जो प्रसारण और सिनेमा हार्डवेयर का डिजाइन और निर्माण करती है
- C) एक कंपनी जो रंग सुधार सॉफ्टवेयर बनाती है जिसका नाम दा विंची रिज़ॉल्व है
- D) फोटोग्राफी में एक विशेष डिजाइन

- 23 MONALISA is the name of a painting
- A) That was done by Leonardo Da Vinci
 - B) That was done by Vincent van Gogh
 - C) That is kept in the Louvre Museum in Paris
 - D) Done in the Italian Renaissance Period

मोनालिसा एक पेंटिंग का नाम है

- A) जिसे लियोनार्डो दा विंची द्वारा बनाया गया था
- B) जिसे विन्सेंट वैन गॉग द्वारा बनाया गया था
- C) जिसे पेरिस के लौवर संग्रहालय में रखा गया है
- D) जिसे इतालवी पुनर्जागरण काल में बनाया गया है

-
- 24 Which among the frames shown below has/have 'High Key' lighting?

नीचे दिखाए गए फ्रेम में से किसमें/किनमें 'हाई की' लाइटिंग है/हैं?

A)



B)



C)



D)



25 Which of the following is not part of the visible spectrum of light?

- | | |
|----------------|----------------------|
| A) X- Rays | B) Infra-Red rays |
| C) Micro waves | D) Ultra Violet rays |

निम्नलिखित में से कौन प्रकाश के दृश्य स्पेक्ट्रम का भाग नहीं है?

- | | |
|-------------------|---------------------|
| A) एक्स-रे | B) अवरक्त किरणें |
| C) सूक्ष्म तरंगें | D) पराबैंगनी किरणें |
-

26 'Tick' the True statements

- A) A leaf appears green only when light falls on it.
- B) A leaf appears green because it has a green pigment called Lycopene.
- C) A leaf appears green because the green pigment present in it absorbs only the green wavelengths of white light and rejects all the other wavelengths.
- D) A leaf appears green because the green pigment present in it rejects the green wavelengths of white light and absorbs all the other wavelengths

सही कथनों पर निशान लगाएँ

- A) एक पत्ता हरा तभी दिखाई देता है जब उस पर प्रकाश पड़ता है।
 - B) एक पत्ता हरा दिखाई देता है क्योंकि इसमें लाइकोपीन नामक हरा वर्णक होता है।
 - C) एक पत्ता हरा दिखाई देता है क्योंकि इसमें मौजूद हरा रंगद्रव्य केवल सफेद प्रकाश की हरी तरंग दैर्घ्य को अवशोषित करता है और अन्य सभी तरंग दैर्घ्य को अस्वीकार करता है।
 - D) एक पत्ता हरा दिखाई देता है क्योंकि इसमें मौजूद हरा वर्णक सफेद प्रकाश की हरी तरंग दैर्घ्य को अस्वीकार करता है और अन्य सभी तरंग दैर्घ्य को अवशोषित करता है।
-

27 When you convert 10101 from Binary to Decimal you get

- | | |
|--------|-------|
| A) 101 | B) 21 |
| C) 142 | D) 11 |

जब आप 10101 को बाइनरी से दशमलव में बदलते हैं, तो आपको मिलता है

- | | |
|--------|-------|
| A) 101 | B) 21 |
| C) 142 | D) 11 |

28 With respect to the quality of light, tick on one photograph that stands out from the other three

प्रकाश की गुणवत्ता के संबंध में उस तस्वीर पर निशान लगाएँ, जो अन्य तीनों से अलग है

A)



B)



C)



D)



29 A candle light

- A) Is an incandescent source of light
- B) Creates no shadow
- C) Is a warm light
- D) Has a colour temperature ranging from 2200K to 2800K

एक मोमबत्ती की रोशनी

- A) प्रकाश का एक अत्यधिक चमकीला स्रोत है
- B) कोई छाया नहीं बनाता
- C) एक गर्म रोशनी है
- D) 2200K से 2800K तक का रंग तापमान होता है

- 30 If an ISO, Shutter Speed, Aperture setting of 400, 1/500, 5.6 respectively is the correct exposure for a particular scene shot on a DSLR camera, which other combination/combinations would give the same exposure

	ISO	Shutter	Aperture
A)	100	1/250	4
B)	800	1/1000	2.8
C)	200	1/125	16
D)	1600	1/1000	8

यदि एक ISO, शटर स्पीड, एपर्चर सेटिंग क्रमशः 400, 1/500, 5.6 एक DSLR कैमरे पर शूट किए गए किसी विशेष दृश्य के लिए सही एक्सपोजर है, तो अन्य संयोजन/संयोजनों समान एक्सपोजर देगा/देंगे

	ISO	Shutter	Aperture
A)	100	1/250	4
B)	800	1/1000	2.8
C)	200	1/125	16
D)	1600	1/1000	8

- 31 Gimbal is a device that helps the camera

- | | |
|--------------------------------|------------------------------------|
| A) To be static in one place | B) To give a jerky movement |
| C) To provide a fluid movement | D) To rotate 360 degrees if needed |

जिम्बल एक ऐसा उपकरण है, जो कैमरे को

- | | |
|---|---|
| A) एक स्थान पर स्थिर रखने में मदद करता है | B) झटकेदार गति देने में मदद करता है |
| C) आसान गति प्रदान करने में मदद करता है | D) जरूरत पड़ने पर 360 डिग्री घुमाव देने में मदद करता है |

32



These gritty, high-contrast, black and white frames are typical of which style of filmmaking ?

- A) French New wave
- B) Italian Neo-realism
- C) Cinema Verite
- D) Film Noir

इस प्रकार का मटमैला, बेहद-वैषम्यतापूर्ण, काले और सफेद फ्रेम फिल्म निर्माण की किस शैली के वैशिष्ट्य हैं?

- A) फ्रेंच न्यू वेव
- B) इटालियन निओ-रीयलिज़्म
- C) सिनेमा वेरिटे
- D) फ़िल्म नोयर

33 CANON 5D MKII is a

- A) Full frame camera
- B) Crop frame camera
- C) DSLR camera
- D) Mirrorless camera

कैनन 5D MKII है एक

- A) फुल फ्रेम कैमरा
- B) क्रोप फ्रेम कैमरा
- C) DSLR कैमरा
- D) मिररलेस कैमरा

34 Which among the paintings below is/are associated with the 'Bengal School of Art'?

नीचे दिए गए चित्रों में से कौन-सा/से 'बंगाल कला विद्यालय' से संबंधित है/हैं?



Princess Bath

Ramgopal Vijaywargiya

राजकुमारी का स्नान

रामगोपाल विजयवर्गीय



Shiva Drinks Poison

Nandalal Bose

शिव का विषपान

नंदलाल बोस

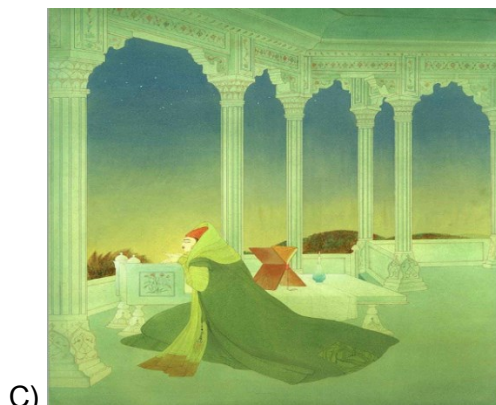

Jahan Ara at the Taj

Abdul Rahman Chughtai

ताज में जहान आरा

अब्दुल रहमान चुगताई



Bharat Mata

Abanindranath Tagore

भारत माता

अवनिंद्रनाथ टैगोर

35 Depth of Field depends on

- A) Focal length of the lens
- C) ISO

- B) Aperture
- D) Distance of the subject from the camera

क्षेत्र की गहराई किन पर निर्भर करती है?

- A) लेंस की फोकस दूरी
- C) ISO

- B) छिद्र
- D) कैमरे से वस्तु की दूरी

Space for Rough work

Space for Rough work

Space for Rough work

Space for Rough work

1. परीक्षा प्रारंभ होने से पूर्व प्रश्न-पुस्तिका तथा ओएमआर उत्तर-पत्रक के आवरण पृष्ठ पर दिए गए स्थान में आवश्यक जानकारी भरें।
2. पेपर-1 परीक्षा की अवधि 90 मिनट है।
3. प्रश्न-पुस्तिका खोलने के तुरंत बाद ही कृपया उसकी पूर्णता की जाँच कर लें।
4. पेपर-1 (भाग-ए और भाग-बी) में 35 वस्तुनिष्ठ प्रश्न हैं।
5. भाग-ए में 20 प्रश्न हैं। प्रत्येक प्रश्न के चार विकल्प (ए), (बी), (सी) और (डी) हैं। इन चार विकल्पों में से केवल एक ही सही उत्तर विकल्प है। प्रत्येक प्रश्न के लिए सही उत्तर के अनुरूप विकल्प का चयन करें।
प्रत्येक प्रश्न के उत्तर का मूल्यांकन निम्नलिखित अंकन योजना के अनुसार किया जाएगा:
पूर्ण अंक: +1 यदि केवल सही विकल्प चुना गया है;
शून्य अंक: 0 यदि कोई भी विकल्प नहीं चुना गया है (अर्थात् प्रश्न अनुत्तरित है);
नकारात्मक अंक: -0.25 अन्य सभी मामलों में।
6. भाग-बी में 15 प्रश्न हैं। प्रत्येक प्रश्न के चार विकल्प (ए), (बी), (सी) और (डी) हैं। इन चार विकल्पों में से एक या एक से अधिक सही उत्तर हैं (हैं)। प्रत्येक प्रश्न के लिए, (सभी) सही उत्तर के अनुरूप विकल्प (विकल्पों) का चयन करें।
प्रत्येक प्रश्न के उत्तर का मूल्यांकन निम्नलिखित अंकन योजना के अनुसार किया जाएगा:
पूर्ण अंक: +2 यदि केवल (सभी) सही विकल्प (विकल्पों) को चुना गया है;
आंशिक अंक: +1.5 यदि सभी चार विकल्प सही हैं लेकिन केवल तीन विकल्प चुने गए हैं;
आंशिक अंक: +1 यदि तीन या अधिक विकल्प सही हैं लेकिन केवल दो विकल्प चुने गए हैं, जिनमें से दोनों सही हैं;
आंशिक अंक: +0.5 यदि दो या अधिक विकल्प सही हैं लेकिन केवल एक विकल्प चुना गया है और यह एक सही विकल्प है;
शून्य अंक: 0 यदि कोई भी विकल्प नहीं चुना गया है (अर्थात् प्रश्न अनुत्तरित है)।
नकारात्मक अंक: -0.25 अन्य सभी मामलों में।
7. अनुवाद में किसी भी प्रकार की अस्पष्टता के मामले में अंग्रेजी रूपांतर को प्रामाणिक माना जाएगा।
8. वस्तुनिष्ठ प्रकार के उत्तर ओएमआर उत्तर-पत्रक पर अंकित किए जाने हैं, जो अलग से उपलब्ध कराए गए हैं।
9. उत्तर वाले गोले/अंडाकृति को काला करने के लिए केवल नीले/काले बॉल पॉइंट पेन का उपयोग करें।
10. एक बार किसी गोले/अंडाकृति को प्रश्न के उत्तर के रूप में अंकित कर देने पर उसे अंतिम माना जाएगा। उत्तर विकल्प को एक बार अंकित करने के बाद उसे बदला नहीं जा सकता।
11. यदि कोई रफ कार्य करना हो, तो उसे केवल प्रश्न-पुस्तिका पर ही करें। रफ कार्य के लिए कोई अलग से शीट नहीं दी जाएगी/ न ही आपको उपयोग करना है।
12. कैल्कुलेटर, मोबाइल आदि परीक्षा हॉल के अन्दर ले जाने की अनुमति नहीं है।
13. परीक्षा के दौरान सहायता प्राप्त करने का प्रयास करने, प्राप्त करने और/या अन्य को सहायता करने वाले परीक्षार्थियों को अयोग्य घोषित किया जाएगा।
14. इस प्रश्न-पुस्तिका या इसके किसी भी भाग को परीक्षा हॉल के बाहर ले जाने या ले जाने का प्रयास करने वाले परीक्षार्थी के विरुद्ध उचित सिविल/आपराधिक कार्यवाही की जाएगी।
15. किसी भी प्रश्न/प्रश्नों को अंतिम मूल्यांकन से बाहर करने का अधिकार परीक्षा प्राधिकारी के हाथ में है।
16. परीक्षा निरीक्षक से प्रश्न-पुस्तिका में से किसी भी मद (आइटम) पर स्पष्टीकरण न माँगें। अपने सर्वोत्तम समझ का उपयोग करें।

परीक्षा पूरी होने पर यह प्रश्न पुस्तिका तथा ओ-एम-आर- उत्तर-पत्रक लौटा दें।